

# Fórum Regional de Turismo do Polo discute experiências e boas práticas no Turismo

*Primeira edição do evento traz diversidade de temáticas e palestrantes visando ao desenvolvimento do turismo ecológico e sustentável*

O 1º Fórum Regional de Turismo do Polo de Ecoturismo de São Paulo vai acontecer nesta quinta-feira, dia 30 de novembro, na Mansão Fato, um espaço de eventos localizado em Parelheiros. O Fórum é uma iniciativa da Secretaria Municipal de Turismo, com apoio do Conselho Gestor de Turismo do Polo (Congetur) e realização da São Paulo Turismo, empresa de turismo e eventos da cidade de São Paulo.

As inscrições são gratuitas e o objetivo é capacitar, debater ações e projetos, apresentar tendências e integrar os atores envolvidos no desenvolvimento do turismo dessa região tão especial da cidade de São Paulo. O evento é voltado apenas aos empreendedores e gestores de estabelecimentos turísticos do território, além de agricultores, guias de turismo e monitores que atuam na região, assim como ativistas e líderes comunitários.

As temáticas abordadas serão políticas públicas para a região, turismo de base comunitária, cooperativismo, sensibilização à diversidade, acessibilidade e inclusão, prevenção de acidentes e segurança, experiências no turismo e boas práticas do turismo.

Acesse [www.polodeecoturismosp.com/forumregional](http://www.polodeecoturismosp.com/forumregional) para saber mais.

## **Confira a Programação**

**9h** – Credenciamento e café de boas-vindas

**10h** – Abertura com autoridades – Políticas públicas e o desenvolvimento do turismo do Polo

**11h** – Painel 1 – Segmentação e oportunidades de mercado

- Sensibilização para a Diversidade – Ricardo Gomes – Câmara de Comércio LGBT
- Turismo Acessível – Jessica Paula – Passaporte Acessível

- Ecoturismo Pet Friendly- Sharlene Irente – Cãomigo

**12h30** – Experiências no turismo – Como atender a diferentes demandas do mercado – Samir Reis – Infinity Turismo

**13h às 14h** – Almoço no local

**14h** – Palestra: Prevenção de acidentes e segurança do visitante – Sivia Basile – Férias Viva

**14h30** – Painel 2 – Turismo de Base Comunitária do Polo

- Turismo em Terra Indígena – Daniel Cabrera – Agência Vivalá
- A experiência da Terra Indígena Tenonde Porã
- Turismo rural – O Projeto Acolhendo em Parelheiros

**16h** – Palestra: Políticas Públicas no Agronegócio e Turismo de Base Rural – o exemplo de Jundiaí. Eduardo Alvarez – Secretário Municipal de Agronegócio, Abastecimento e Turismo

**16h30** – O desenvolvimento do Polo de Ecoturismo

- Detalhamento das ações em andamento
- Projetos da Secretaria de Estado de Turismo
- Apresentação de projetos inscritos

**18h** – Encerramento

Conheça os palestrantes



**Daniel Cabrera**

Fundador e diretor-executivo da Vivalá, negócio social que trabalha no desenvolvimento do turismo sustentável, com experiências em 25 unidades de conservação, em conjunto com comunidades tradicionais indígenas, ribeirinhas, caiçaras, quilombolas e sertanejas. Considerado um Jovem Líder das Américas pelo Departamento de Estado Americano.



**Eduardo José da Silveira Alvarez**

Graduado em Zootecnia pela Faculdade de Zootecnia de Uberaba, especialista em Educação Ambiental pela UFSCar e mestre em Aquicultura pela Unesp. Professor do Centro Paula Souza e responsável pela implantação

dos laboratórios para curso Técnico em Viticultura e Enologia e para o curso de Técnico em Química na Etec Benedito Storani.



Jéssica Paula

Jornalista pela Universidade de Brasília (UnB) e consultora em diversidade e inclusão, ela vive com uma deficiência física desde os seis anos e hoje caminha com um par de muletas. Fundou a produtora Passaporte Acessível para registrar experiências inéditas de viagens. Em suas produções mais recentes, Jéssica atravessou os Lençóis Maranhenses, a pé.



Ricardo Gomes

Presidente da Câmara de Comércio e Turismo LGBT do Brasil – Câmara LGBT, formado em Comunicação e pós-graduado pela Universidade de Londrina, tem uma trajetória de 20 anos na área de eventos. Nos últimos sete anos tem se dedicado também ao fomento do Turismo LGBT e dos Negócios da Comunidade LGBTI+.

áreas que também atua como palestrante.



Samir Reis

Tem 42 anos, é formado em Administração, com especialização em Estatística Computacional. Entrou para o mercado de Turismo em 2010, com formação em Guia de Turismo, além de cursos de especialização em ecoturismo e atividades ao ar livre.

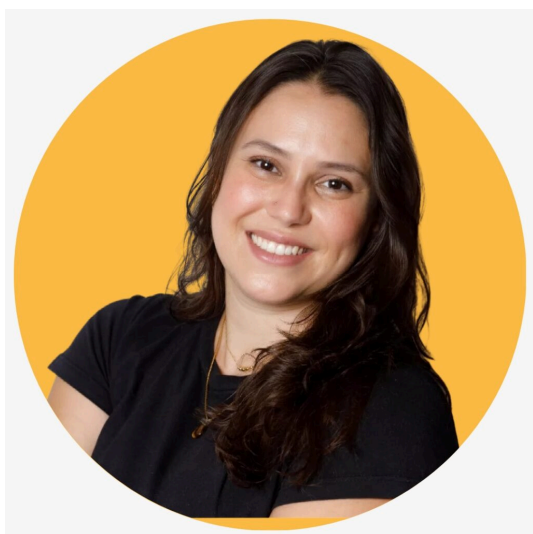

Sharlene Irente

Mãe de quatro pets viajantes, une sua experiência pessoal de viajar com pets por diversos destinos e estados a estudos, pesquisas e à experiência de ter atendido a mais de 400 tutores e pets, em viagens e eventos de ecoturismo. É vice-presidente da Associação Brasileira de Blogs de Viagem (ABBV) e redatora do blog Cãomigo, especializado em Turismo Pet Friendly.



Silvia Basile

Diretora-presidente da Associação Férias Vivas, é reconhecida pela sua participação na criação de padrões internacionais de segurança no turismo. É coordenadora da norma ABNT NBR ISO 21.101 Sistema de Gestão de Segurança para Turismo de Aventura e foi responsável pelo primeiro projeto de implementação dos protocolos de gestão da segurança em Socorro/SP.



Valéria Maria Macoratti

Proprietária do Sítio Nossa Fazenda, que recebe escolas e grupos de turismo de base comunitária. Ela trabalha

com agricultora familiar orgânica e permacultora; é educadora ambiental, protetora de animais e foi presidente da Cooperapas. Foi ainda idealizadora do projeto “Turma do Nino” e uma das fundadoras do projeto Acolhida na Colônia em São Paulo.

## **Sobre o Polo de Ecoturismo**

O Polo de Ecoturismo de São Paulo é um território extenso, que ocupa cerca de 28% da área do município. É subdividido em três distritos, sendo Parelheiros e Marsilac na Subprefeitura de Parelheiros, e um trecho do distrito de Grajaú, parte da Subprefeitura de Capela do Socorro, com destaque para o bairro da Ilha do Bororé.

A região possui uma grande importância e riqueza ambiental. Ao longo dos mais de 400km<sup>2</sup> de extensão, encontram-se importantes unidades de conservação, como áreas de preservação ambiental, parques naturais, reservas particulares de patrimônio natural, além da Terra Indígena Tenondé Porã. Parte da extensão do Polo é definida como zona rural.

Em toda essa extensão territorial é possível encontrar atrações, como cachoeiras de águas cristalinas, sítios agroecológicos, patrimônio histórico e importantes marcos culturais da cidade. Para saber mais acesse [www.polodecoturismosp.com](http://www.polodecoturismosp.com).